

FACHADA RÍO NEGRO

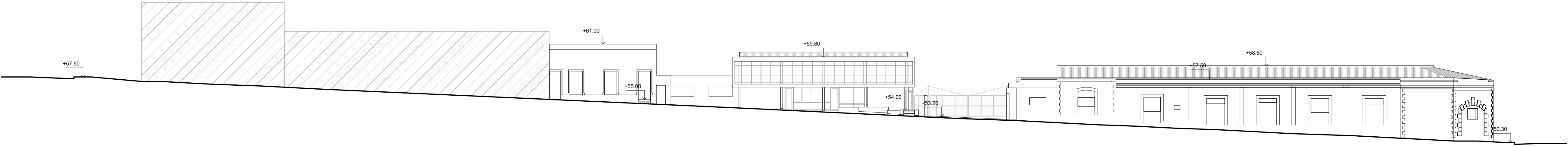

FACHADA HERRERA

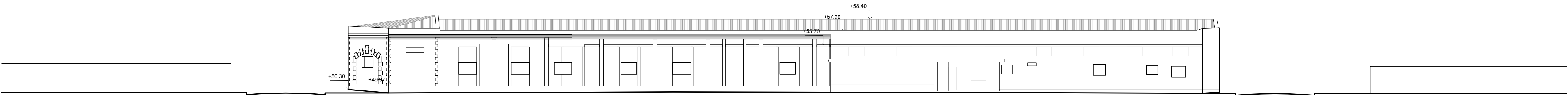

FACHADA SOLÍS

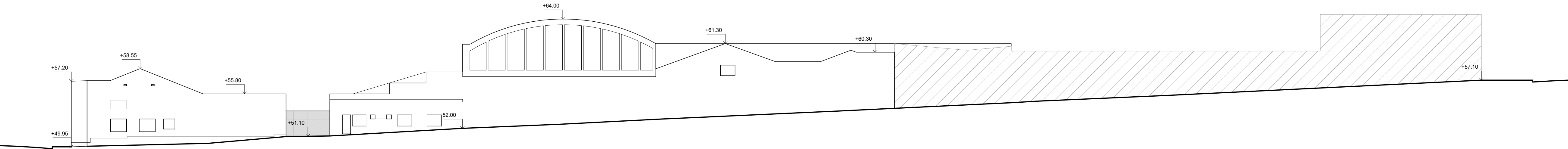

FACHADA ZORRILLA

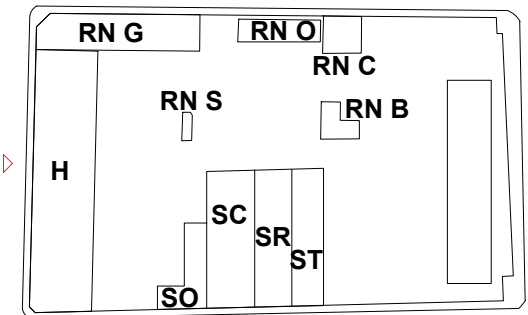
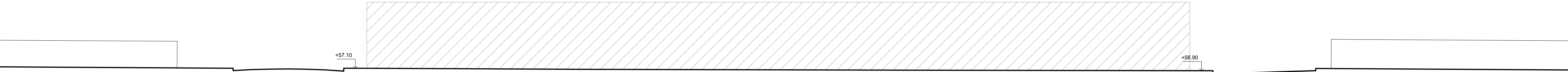

- ☐ RN G - RIO NEGRO GALPÓN
- ☐ RN O - RIO NEGRO OFICINA
- ☐ RN C - RIO NEGRO CASA
- ☐ RN B - RIO NEGRO BAÑO
- ☐ RN S - RIO NEGRO SURTIDOR
- ☐ SO - SOLIS OFICINA
- ☐ SC - SOLIS CURVO
- ☐ SR - SOLIS RECTO
- ☐ ST - SOLIS TENSOR
- ☐ H - Herrera

NOTAS
TODAS LAS MEDIDAS SE RECTIFICARÁN EN OBRA.

 UNIVERSIDAD DE LA REPÚBLICA DIRECCIÓN GENERAL DE ARQUITECTURA PLAN DE OBRAS DE MEDIANO Y LARGO PLAZO		
<small>DIRECTOR DGA (A) ARQ. HORACIO TIERBA PROYECTO APL ARQ. FERNANDA FLORA ARQ. FERNANDA GÓYOS ARQ. ALFREDO PELÁEZ EDIFICIO PROYECTO APL ARQ. AGUSTO PALACIOS ARQ. ROBERTO BUSTOS ARQ. VICTORIA CARRERA ARQ. ANA CLARA GÓMEZ BOCA SUR UPD DGA - PROGRAMACIÓN ARQ. GONZALO LORENZO</small>	<small>COORDINADORA GENERAL DEL PROYECTO ING. GABRIELA FACHOLA COORDINADORA DE EJECUCIÓN DE PROYECTO (A) ARQ. ESTHER GARCÍA RESPONSABLE DE PROYECTO ARQ. MARCELA REINER RESPONSABLE DE EJECUCIÓN DE PROYECTO (A) ARQ. CESAR GALZÓO ASESOR ESTRUCTURAL ING. GABRIEL GÓLDE</small>	<small>ASESOR TÉCNICO ING. MARÍA REGINA ANCIERA ASESOR ELÉCTRICO ING. ALEJANDRO CARDO ASESOR LABANCO ARQ. JUAN CARLOS TABBA ASESOR SANITARIO ING. JUAN CARLOS LAPPANICCHI ASESOR INCENDIO ARQ. JUAN FERNANDO MELINO ARQ. MARCELA CORTEJO ASESOR ACÚSTICO ARQ. GONZALO FERNÁNDEZ</small>
<small>SERVICIO / OBRA NUEVA REDE UNIVERSITARIA (PAVILLO)</small>	<small>UBICACIÓN PASADIZO N° 1567, DELIMITADO POR AV. ZORRILLA DE SAN MARTÍN, CALLE RÍO NEGRO, SOLÍS Y LUISA DE HERRERA, CIUDAD DE PAYSON</small>	<small>LÁMINA R04</small>
<small>FECHA NOVIEMBRE, 2023</small>	<small>ESCALA 1:250</small>	